



MORELOS
2018 - 2024



MORELOS
ANFITRIÓN DEL MUNDO
Gobierno del Estado
2018-2024

ESCUELA SECUNDARIA TÉCNICA No 40
CICLO ESCOLAR 2021- 2022

HOJA DE ACTIVIDADES

ASIGNATURA	TALLER DE INFORMATICA II.
GRADOS Y GRUPOS	2E
DOCENTE	JOEL MOCTEZUMA HERRERA 2ºE
FECHA	Del 24 de enero al 04 de febrero del 2022.
TEMA	La sociedad tecnológica actual y del futuro: visiones de la sociedad tecnológica.



INSTITUTO DE LA
EDUCACIÓN BÁSICA DEL
ESTADO DE MORELOS



www.iebem.edu.mx



IEBEM



@IEBEM

ACTIVIDADES

ACTIVIDAD:

Lee lo siguiente:

El avance tecnológico se desarrolla cada vez a mayor velocidad, y sus efectos se perciben en todos los ámbitos en que se desenvuelve la humanidad, uno de ellos es el aspecto social, pues el vertiginoso avance tecnológico no ha garantizado el bienestar y progreso a escala mundial. Sin embargo, los beneficios que la tecnología pudiera traer consigo, también han favorecido diferencias económicas y sociales entre los países del planeta. Un ejemplo de la transformación de los objetos tecnológicos a lo largo de la era moderna es el automóvil.

INSTRUCCIONES:

Elabora una línea del tiempo en la que muestre la evolución que ha tenido el desarrollo del automóvil desde su creación hasta los últimos modelos. (realízalo en tu cuaderno de la asignatura)

ACTIVIDAD:

Lee lo siguiente:

Todo conocimiento que se adquiere lleva un proceso de ejecución, es por ello que cuando apareció el hombre y fue conociendo su entorno creó diversas formas de comunicarse. Antes de aplicar la informática, que es el procesamiento electrónico de la información, existieron otras formas de procesarlas y transmitir las.

INSTRUCCIONES:

Investiga y Contesta las siguientes preguntas:

- 1.- ¿Recuerdas cómo te comunicaste por primera vez con tus papas?
- 2.- ¿Pregúntale a tus papas cual fue la primera palabra que dijiste?
- 3.- ¿Aprendiste primero a leer o a escribir?
- 4.- ¿Qué materiales se utilizaron en cada imagen para realizar los escritos?
¿En qué época se empleaba cada uno?

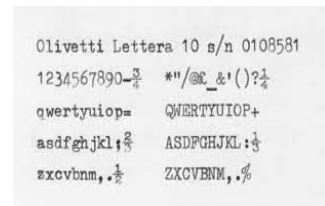

5.- ¿Qué tipo de letra esta representan en las imágenes?
Letra de molde o letra manuscrita

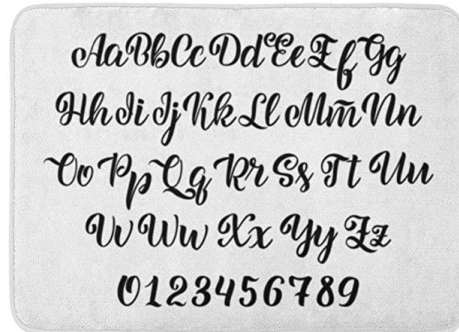

6.- ¿Crees que una computadora se pueden plasmar los simbolos utilizados en al escritura antigua? ¿Por qué?

7.- ¿ Cual es el tipo de letra que aprendieron a escribir tus papas?

8.- ¿ Con que tipo de letra aprendiste a escribir? ¿sabes escribir con letra manuscrita?

9.-¿ Que es un procesador de texto y ejemplos?

10.-¿Cuál procesador de texto utilizas?

RECURSOS DIDÁCTICOS	Cuaderno de trabajo e internet.
FORMA DE ENTREGA	<u>Las actividades serán realizadas en el cuaderno de la asignatura y serán revisadas en el salón de clases una vez que regresemos a clases presenciales.</u>